Éditorial

Chers membres de **FRED**,

Alors que l'été tire doucement à sa fin, je suis ravie de prendre la plume en tant que directrice générale par intérim pour vous adresser ces mots.

Je suis Annie-Kim Décary, et c'est avec une grande fierté que je rejoins la famille FRED. Mon parcours, riche en gestion d'équipes et en engagement pour les personnes en situation de handicap, a été enrichi par de nombreuses années passées en France. Aujourd'hui, c'est avec une profonde gratitude que je reviens au Québec, chez moi.

Alors que nous nous préparons à accueillir cette nouvelle saison, je ressens tout le dévouement de FRED envers les jeunes vivant avec le diabète de type 1 et leurs familles. Notre engagement demeure inébranlable, et nous sommes plus motivés que jamais à améliorer nos programmes pour répondre à vos besoins.

L'été nous laisse avec de précieux souvenirs, et il est maintenant temps d'accueillir l'automne et la continuité des programmes de la Fondation pour vous accompagner durant cette nouvelle année scolaire.

Au plaisir de faire votre connaissance lors de nos prochains événements,

Annie-Kim Décary
Directrice générale par intérim

La rentrée scolaire et le DT1

NOUS SOMMES LÀ POUR VOUS !

La rentrée scolaire est un moment excitant pour les enfants et leurs familles, mais elle peut aussi susciter certaines préoccupations particulières. C'est pourquoi nous sommes là pour vous soutenir. Notre site web regorge de ressources précieuses sur la gestion du diabète à l'école. Laissez-nous être votre ressource de confiance pendant cette rentrée scolaire.

Visitez nos ressources pour la rentrée scolaire et le DT1

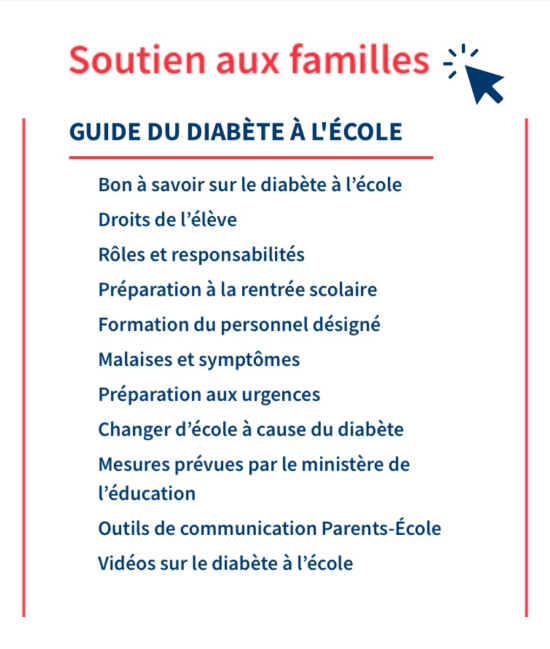

Dernièrement chez FRED...

Fin de l'été 2023 au Camp Carowanis

Cette saison au **Camp Carowanis** a été, encore une fois, une aventure extraordinaire qui restera gravée dans nos cœurs et nos esprits ! Nous sommes ravis de clore cette saison estivale en beauté, avec des moments de joie, d'apprentissage et d'autonomie qui ont marqué chaque instant.

Une fois de plus, le Camp Carowanis a brillé de mille feux en accueillant de nombreux campeurs, tous uniques et formidables, prêts à vivre des expériences inoubliables entourés d'autres jeunes vivant avec le diabète de type 1. Nous sommes fiers de constater que plusieurs enfants ont fait des pas de géant vers l'indépendance en gérant leur diabète avec confiance et assurance !

Cette saison a également été marqué par des moments de pur bonheur, notamment la visite surprise de **Glucoman**, la mascotte **FRED**. Sa présence a ajouté une dose de magie et de sourires aux journées ensoleillées.

De plus, grâce au généreux soutien du **Club des Lions**, notre camp a été enrichi d'un tout nouveau *Gator*, un véhicule tout-terrain à quatre roues qui a ajouté une touche d'aventure à nos activités en plein air.

Alors que l'été tire à sa fin, nous tenons à exprimer notre gratitude envers tous ceux qui ont rendu cette saison exceptionnelle possible : les campeurs, les familles, les animateurs, et tous ceux qui forment la grande famille Carowanis. Ensemble, nous avons créé des souvenirs magiques et tissé des liens durables.

Nous attendons déjà avec impatience l'été prochain pour de nouvelles aventures au Camp Carowanis !

Témoignage d'un parent lors de la fin de semaine familiale

”Il y a des épreuves dans la vie, mais dans chaque épreuve il y a des pépites d'or, cette fin de semaine familiale au camp Carowanis en fait partie, merci à toute l'équipe si extraordinaire et aux familles présentes, cela m'a fait grand bien à moi et à mon garçon Gaspard 7 ans. Je garde dans mon coeur ce merveilleux moment familial.”

- Domitille Dervaux

20e édition de la Classique Golf-Vélo

Le 21 août dernier a eu lieu la 20e édition de la Classique Golf-Vélo de **FRED**. La chaleureuse participation de **139 golfeurs** et **32 cyclistes** a créé une journée sportive mémorable. Grâce à l'incroyable générosité de tous, nous avons récolté un montant remarquable de **230 775 $**, ce qui permettra à la Fondation de continuer de subvenir aux besoins des familles d’enfants DT1, ainsi que de continuer à offrir des programmes et des événements qui brisent l’isolement et favorisent l’apprentissage.

MENTION D'HONNEUR:

19 ANS DE BÉNÉVOLAT

Nous tenons à souligner le support incroyable de Mme Gougeon, qui fait du bénévolat auprès de la Fondation et de nos événements Golf-Vélo depuis maintenant 19 ans. Nous sommes toujours touchées lorsque nous témoignons de la générosité de gens de coeur comme Ginette. Il est important pour nous de souligner son travail durable au sein de la Fondation et de la remercier pour son support continu. Le travail de nos bénévoles nous est cher et nous en sommes infiniment reconnaissants.

« Si tout le monde faisait du bénévolat au moins quelques fois dans sa vie, le Monde serait en bien meilleur état. »
- Ginette Gougeon

Du nouveau pour Pause Glucose !

Écoutez la dernière épisode de Pause Glucose ICI

Visionnez la version YouTube de Pause Glucose ICI

NOUVEL ÉPISODE

Le DT1 en conversation: Démystifier les préjugés et les mythes

Dans cet épisode spécial de Pause Glucose, les rôles sont inversés et c'est votre animatrice Sylvia qui se retrouve dans la chaise d'invités !

Sous forme de conversation entre une personne vivant avec le diabète, et une personne non-diabétique, le but de cet épisode spécial est d'ouvrir la discussion et de briser les mythes et les stigmas face au diabète, de parler des défis quotidiens qui peuvent arriver dans la vie des personnes DT1, et des différentes façons dont on peut tous contribuer à créer un environnement inclusif et solidaire.

Un episode spécial à ne pas manquer !

Prochainement chez FRED...

Café-rencontre - Direction: Trois-Rivières !

Brunch-Rencontre

Un rendez-vous exclusif à ne pas manquer pour les familles d'enfants DTI

Venez rencontrer et échanger avec d'autres familles dans la même situation que vous!
Inscrivez-vous sans tarder, les places sont limitées!

Le 1er octobre 2023 à 11h00

Restaurant Le Brunch
220 des, Rue des Forges, Trois-Rivières, QC, G9A 2G8

FRED, en collaboration avec Diabète Mauricie, vous invite *

* *Le repas pour un enfant et un adulte est offert , gracieuseté de Diabète Mauricie*

FONDATION RESSOURCES POUR LES ENFANTS DIABÉTIQUES

Diabète Mauricie

Inscription

La campagne d'Halloween

FRED est enchanté de vous annoncer le retour de la campagne d'Halloween:

Des petites tirelires avec de grandes ambitions !

Les écoles, les parents et les enfants sont invités à se joindre à cette initiative. C'est l'occasion idéale d'enseigner la générosité, la solidarité et l'empathie aux petits, tout en savourant les délices d'Halloween.

Chaque participant recevra sa propre tirelire. Lorsque les enfants iront de porte

en porte pour récolter des friandises, ils auront également l'occasion de récolter des fonds pour une grande cause: soutenir les enfants vivant avec le diabète de type 1.

Ensemble, faisons de cette Halloween un moment de don et d'espoir.

Cliquez ici pour voir comment vous pouvez participer à cette campagne

---

Journée mondiale du diabète avec FRED

Participer

Les inscriptions ouvrent le 1er octobre !
Les places sont limitées.

Nous avons le plaisir de vous inviter à un événement spécial qui se déroulera à la Grande Roue de Montréal afin de **célébrer la Journée mondiale du diabète et rassembler les familles.**

L'événement aura lieu le **12 novembre à la Grande Roue de Montréal** de 10h à 15h, un lieu emblématique de notre belle ville. Nous encourageons tous les participants à porter du bleu, la couleur symbole du diabète, pour marquer cette occasion spéciale.

Nous comptons sur votre présence au coût de **10$/adulte et de 5$/enfant** pour rendre cet événement mémorable.

Ensemble, nous pouvons faire la différence !

Réservez cette date - Les fêtes avec FRED !

3 décembre 2023
10h à 13h
Lieu à confirmer.

Encore cette année, **FRED** vous convie à sa fête de fin d'année. Les enfants et leurs familles sont invités à se réunir à l'occasion des Fêtes.

Une belle façon de souligner la fin de l'année en s'amusant et en partageant vécu, astuces et bons moments. C'est

aussi l'occasion de renouer avec les amis du camp Carowanis, dans une ambiance festive et conviviale.
** Dîner disponible, mais non inclus.*

Restez à l'affût pour plus de détails !

En savoir plus

Les inscriptions ouvrent le 15 octobre !

Boîte à suggestions

Vous vous posez des questions au sujet du diabète de type 1? Vous aimeriez en savoir davantage sur certains sujets ? Un thème vous tient à cœur et vous aimeriez le voir abordé? Écrivez-nous à info@diabete-enfants.ca

FONDATION RESSOURCES POUR LES ENFANTS DIABÉTIQUES

Fred | (514) 731-9683 | https://diabete-enfants.ca/

FRED | 6855 rue De l'Épée, Suite 302, Montréal, H3N 2C7 Canada

Se désabonner info@diabete-enfants.ca

Mettre à jour mon profil |Avis de données de Constant

Contact
Envoyé parinfo@diabete-enfants.caalimenté par

Constant Contact

Try email marketing for free today!